

JANELA PASSA-PRATO

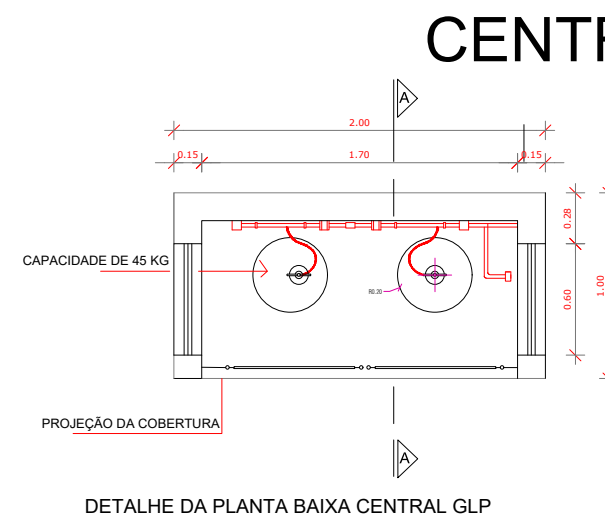

DETALHE DA PLANTA BAIXA CENTRAL GLP

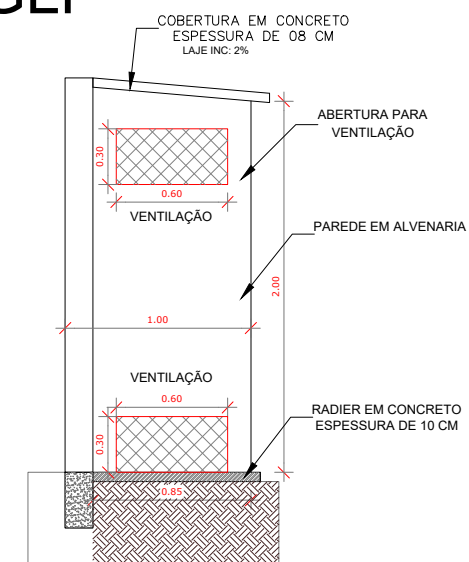

VISTA LATERAL- CENTRAL GLP

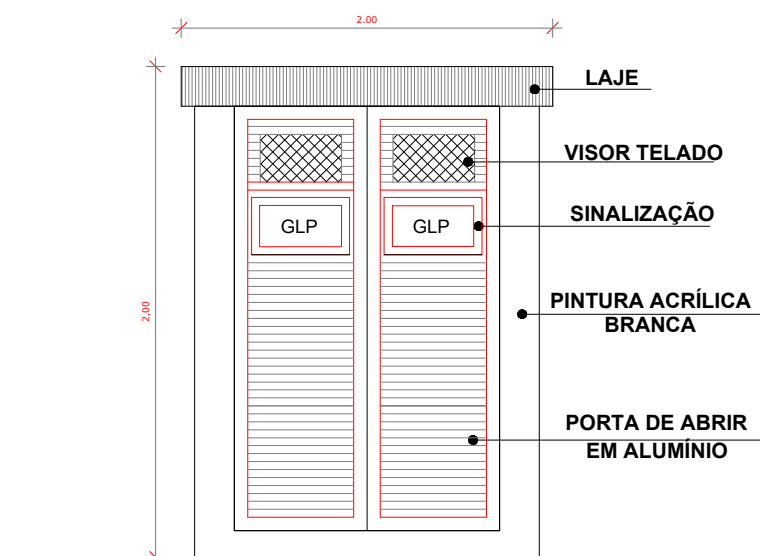

VISTA FRONTAL-CENTRAL GLP

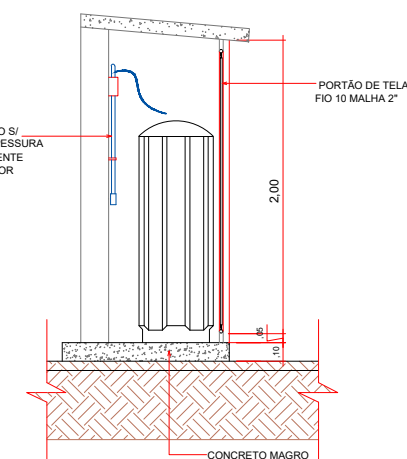

CORTE AA - CENTRAL GLP

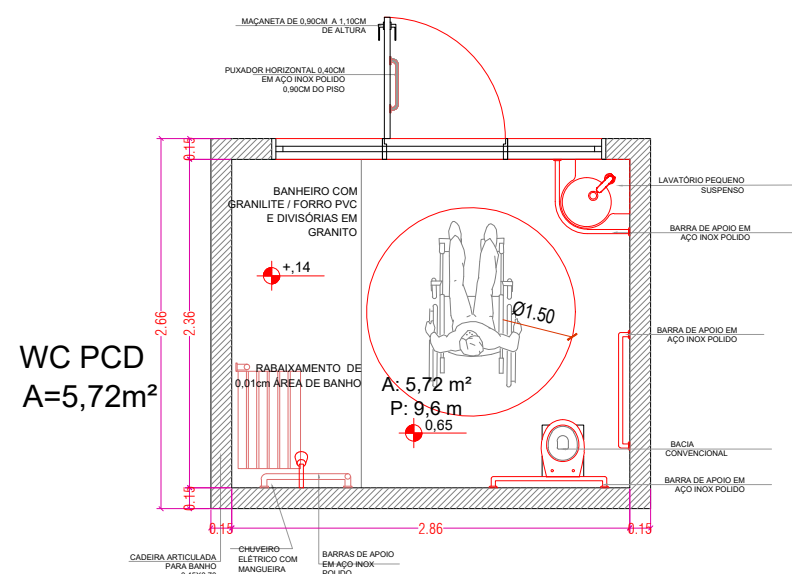

WC PCD
A=5,72m²

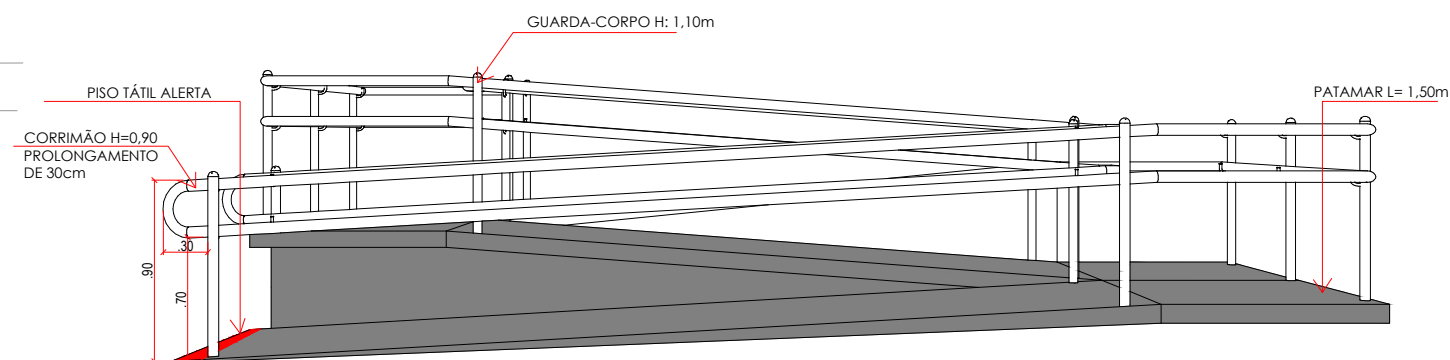

CORTE RAMPA

DETALHAMENTOS

Esc: 1:150



PREFEITURA MUNICIPAL DE VÁRZEA GRANDE
Av. Castelo Branco, Espaço Municipal, 2500 - Centro Sul, Várzea Grande/MT
CEP 78125-700 - Fone/Fax: 65 3688 8000

LOCALIZAÇÃO: AVENIDA PRINCIPAL S/N
CEP: 78110798 BAIRRO: 24 DE DEZEMBRO VG-MT

PROJETO:	PROJETO DE ARQUITETURA
----------	------------------------

OBRA: REFORMA E AMPLIAÇÃO DA
EMEB PROFª LÍBIA DA COSTA RONDON

DATA:	MARCO/2022
-------	------------

N	UNIDADE:
	METRO

AUTOR DO PROJETO:

THAIS CORREA DOS SANTOS
ARQUITETA E URBANISTA CAU-MT A-163256-6

ÁREAS:

-ÁREA DO TERRENO: 2.464,99m²
- ÁREA CONS. EXIS: 1.500,00m²
-ÁREA DE DEMOLIÇÃO: 316,68m²
-ÁREA DE AMPLIAÇÃO: 134,00m²
- ÁREA CONSTRUIDA FINAL: 1.317,32m²

FOLHA Nº:

 $17/17$